

Månad: desember 2022
AKTIVITET

Kirurgisk klinikk	Denne periode					Til no i år				
	Faktisk	Budsjett	Avvik	I fjor	Avvik	Faktisk	Budsjett	Avvik	I fjor	Avvik
DRG-poeng dag/døgn	800	856	-56	828	-28	9598	10300	-701	10317	-719
DRG-poeng poliklinikk	177	186	-9	190	-13	2390	2421	-31	2430	-40
DRG-poeng andre regionar	31	28	3	26	5	424	335	90	426	-2
DRG-poeng konvensjon-sjølvsbetalande	6	2	4	6	-0	164	108	56	70	94
SUM DRG-poeng	1013	1072	-59	1050	-37	12578	13163	-586	13243	-665
Tal dagkirurgi	400	439	-39	370	30	5287	5468	-181	5488	-201
Tal døgnopphald	613	706	-93	621	-8	7749	8601	-852	8498	-749
Tal poliklinikk m/DRG	4705	5021	-316	5342	-637	63779	65219	-1 440	66238	-2 459
Tal poliklinikk u/DRG	424	747	-323	515	-91	5953	8731	-2 778	8369	-2 416

DRG hittil	DRG-poeng dag/døgn			DRG-poeng poliklinikk			DRG-poeng total			
	Avdeling	Faktisk	Budsjett	Avvik	Faktisk	Budsjett	Avvik	Faktisk	Budsjett	Avvik
AAM		1	0	1	51	36	15	53	36	17
Augeavdeling		384	410	-26	307	309	-2	691	719	-28
Kirurgisk avdeling		3015	3187	-172	348	369	-21	3363	3555	-192
Kvinneklinikken		1724	1996	-272	310	313	-3	2033	2309	-275
Ortopedisk avdeling		4544	4660	-115	727	717	10	5271	5376	-106
ØNH Kjeve avdeling		439	425	14	728	743	-16	1167	1168	-1
Sum kirurgisk klinikk		10107	10677	-569	2470	2487	-16	12578	13163	-586

Opphald hittil i år	Heildøgnsopphald			Dagopphald/dagkirurgi			Polikliniske kons (alle)			
	Avdeling	Faktisk	Budsjett	Avvik	Faktisk	Budsjett	Avvik	Faktisk	Budsjett	Avvik
AAM		0	0	0	4	0	4	3408	4001	-593
Augeavdeling		31	40	-9	1431	1624	-193	8969	9085	-116
Kirurgisk avdeling		2083	2135	-52	937	967	-30	9295	10554	-1259
Kvinneklinikken		2562	3100	-538	981	1093	-112	9578	9736	-158
Ortopedisk avdeling		2804	3077	-273	1414	1251	163	21366	23308	-1942
ØNH Kjeve avdeling		269	249	20	520	533	-13	17116	17266	-150
Sum Kirurgisk klinikk		7749	8601	-852	5287	5468	-181	69732	73950	-4218

Utskrivingsklare pasientar

Hittil i år er det fakturert for 68 utskrivingsklare pasientar.

Fødselstal

År	jan	feb	mar	apr	mai	jun	jul	aug	sep	okt	nov	des	Hittil	Totalt
2022	68	66	73	69	71	69	76	72	71	65	49	53	802	802
2021	84	81	89	87	73	84	87	90	68	74	64	55	936	936
2020	68	78	65	66	83	69	69	66	83	68	59	52	826	826
2019	66	67	70	79	92	75	82	83	68	78	59	52	871	871
2018	54	65	70	79	77	95	71	80	76	89	55	52	863	863
2017	89	72	77	81	82	83	75	90	86	69	71	59	934	934
2016	67	62	75	76	75	85	85	77	66	71	94	58	891	891

ØKONOMI

Artskonto		Regnskap	Budsjett	Avvik	Regnskap Hittil	Budsjett Hittil	Avvik Hittil	Prognose	Årsbudsjett
☒ Pasientrelatert inntekt	HV031.1	27 670	28 535	-865	340 563	352 908	-12 344		352 908
☒ Basistilskudd	HV031.2	49 601	49 407	194	491 623	489 374	2 249		489 374
☒ Andre inntekter	HV031.3	791	698	93	5 864	8 383	-2 519		8 383
☐ Sum Driftsinntekter	HV031	78 063	78 641	-579	838 051	850 665	-12 615		850 665
☒ Varekostnader og Helsetjenester	HV032.1	-7 589	-6 517	-1 072	-84 697	-79 504	-5 192		-79 504
☒ Lønn- og personalkostnader	HV032.2	-75 067	-67 768	-7 300	-786 637	-719 057	-67 580		-719 057
☒ Øvrige kostnader	HV032.3	-5 718	-4 357	-1 362	-59 008	-52 104	-6 903		-52 104
☐ Sum Driftskostnad	HV032	-88 374	-78 641	-9 733	-930 341	-850 665	-79 676		-850 665
☐ Driftsresultat	HV033	-10 312	0	-10 312	-92 291	0	-92 291		0

Denne månaden er 0,2 mill. og hittil i år er 9,0 mill. merka i rekneskapen som meirkostnader knytt til korona. Effekten av korona har vore større enn det som kjem fram av rekneskapen både på inntekts- og kostnadssida, men dette er vanskeleg å estimere.

PERSONELL

Medarbeidarar:

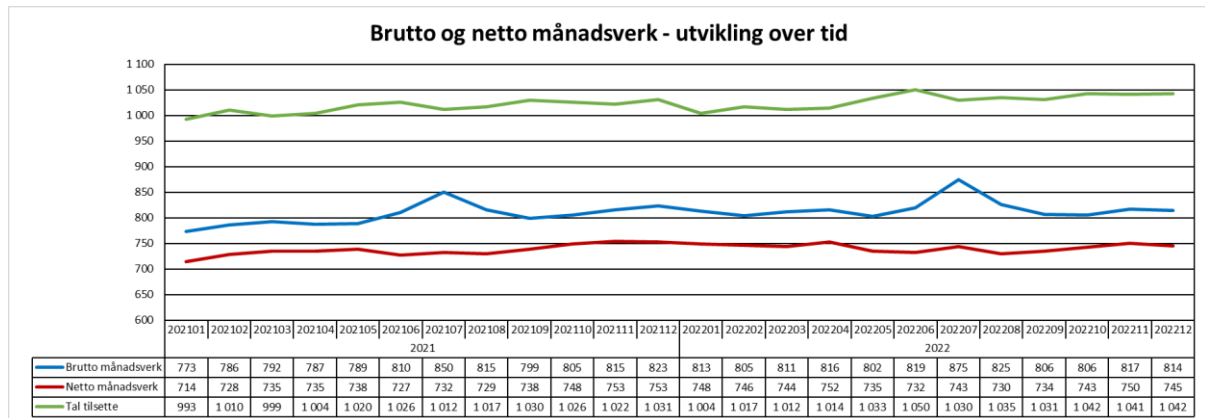

Sjukefråvær:

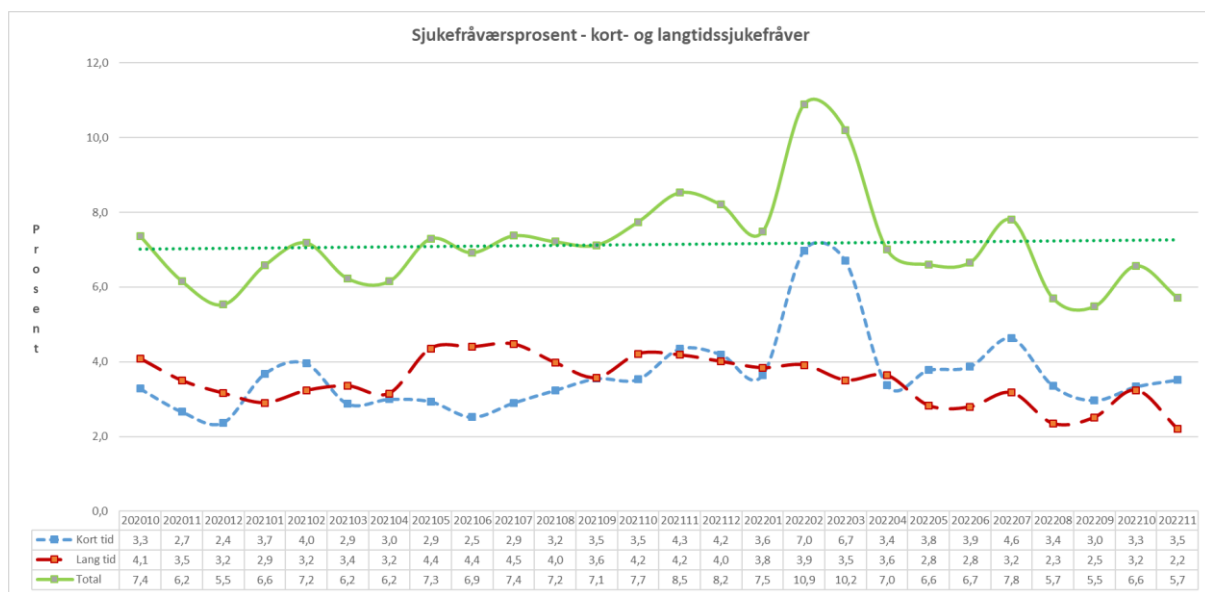

KVALITET

Epikrise

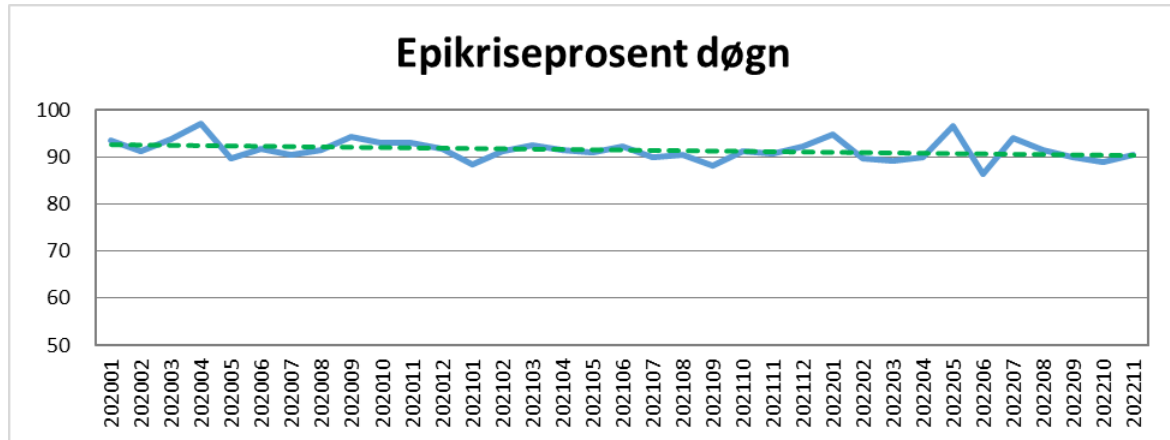

Korridorpasientar

Kirurgisk klinikk	Denne Periode			Til no i år		
	I år	I fjor	Avvik	I år	I fjor	Avvik
Kirurgisk sengepost Førde	0	0	0	11	7	4
Ortopedisk sengepost Førde	0	7	-7	65	39	26
Sum korridorpasientar	0	7	-7	76	46	30

Ventetid

Ventetid i kalenderdagar	Pasientar	I prosent
1-10	201	4 %
11-30	591	12 %
31-60	1110	23 %
61-90	901	19 %
91-120	651	14 %
121-150	505	11 %
151-180	192	4 %
181-270	500	10 %
271-365	122	3 %
365+	13	0 %
Sum	4786	100 %

Fristbrot

Einingar	Tal fristbrot behandla	Prosentdel fristbrot behandla	Tal fristbrot oppstått i periode
Augeavdeling	8	8,0 %	8
AAM	0	0,0 %	1
Kirurgisk avdeling	45	39,8 %	115
Kvinneklubben	1	0,4 %	1
ØNH - Kjeveavdeling	0	0,0 %	2
Ortopedisk avdeling	84	40,0 %	207
Totalt	138	15,0 %	334

Ventetid for ventande ved periodens slutt

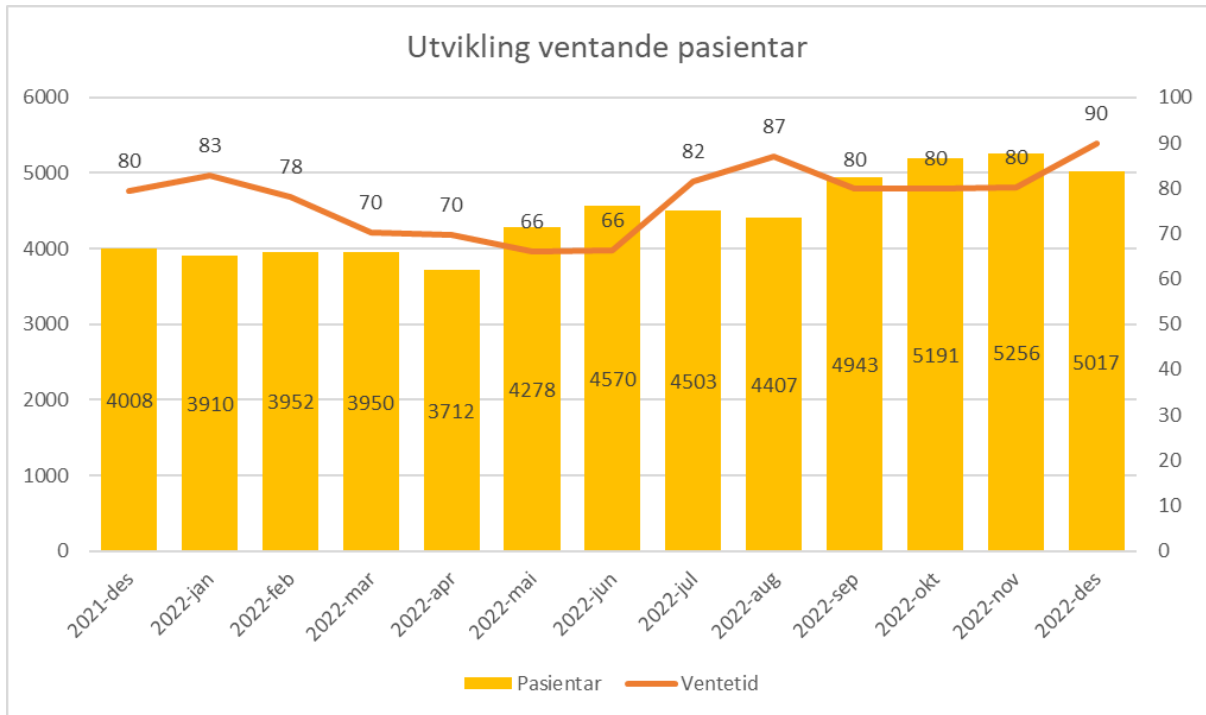

Ventetid der behandling er starta i perioden

