

Månad: desember 2021
AKTIVITET

Kirurgisk klinik	Denne periode					Til no i år				
	Faktisk	Budsjett	Avvik	I fjor	Avvik	Faktisk	Budsjett	Avvik	I fjor	Avvik
DRG-poeng dag/døgn	828	790	39	785	43	10317	10274	43	9191	1 126
DRG-poeng poliklinikk	190	179	11	177	13	2430	2447	-17	2161	269
DRG-poeng andre regionar	26	21	5	19	7	426	335	91	342	84
DRG-poeng konvensjon-sjølvsbetalande	6	2	3	3	3	70	108	-38	52	18
SUM DRG-poeng	1050	991	59	984	66	13244	13163	80	11746	1498
Tal dagkirurgi	370	355	15	417	-47	5488	4925	563	4720	768
Tal døgnopphald	621	655	-34	620	1	8498	8676	-178	7756	742
Tal poliklinikk m/DRG	5342	4882	460	4825	517	66238	66694	-456	58097	8 141
Tal poliklinikk u/DRG	515	752	-237	754	-239	8369	9786	-1 417	10141	-1 772

DRG hittil	DRG-poeng dag/døgn			DRG-poeng poliklinikk			DRG-poeng total		
Avdeling	Faktisk	Budsjett	Avvik	Faktisk	Budsjett	Avvik	Faktisk	Budsjett	Avvik
AAM	0	0	0	37	31	6	37	31	6
Augeavdeling	423	339	84	308	376	-68	731	716	16
Kirurgisk avdeling	3158	3165	-7	357	391	-34	3515	3555	-41
Kvinneklinikken	1983	2046	-63	327	262	65	2310	2309	2
Ortopedisk avdeling	4761	4597	164	749	787	-38	5510	5385	126
ØNH Kjeve avdeling	414	474	-60	726	694	32	1140	1168	-28
Sum kirurgisk klinik	10739	10621	118	2505	2542	-38	13244	13163	80

Opphald hittil i år	Heildøgnsopphald			Dagopphald/dagkirurgi			Polikliniske kons (alle)		
Avdeling	Faktisk	Budsjett	Avvik	Faktisk	Budsjett	Avvik	Faktisk	Budsjett	Avvik
AAM	0	0	0	0	0	0	3859	4080	-221
Augeavdeling	44	50	-6	1641	1525	116	9074	10600	-1526
Kirurgisk avdeling	2126	2145	-19	963	1050	-87	10183	12400	-2217
Kvinneklinikken	3060	3056	4	1041	850	191	10242	8100	2142
Ortopedisk avdeling	3047	3050	-3	1285	895	390	23993	23000	993
ØNH Kjeve avdeling	221	375	-154	558	605	-47	17256	18300	-1044
Sum Kirurgisk klinik	8498	8676	-178	5488	4925	563	74607	76480	-1873

Utskrivingsklare pasientar

Det er ikkje fakturert for utskrivingsklare pasientar denne månaden, hittil i år er det fakturert for 99.

Fødselstal

År	jan	feb	mar	apr	mai	jun	jul	aug	sep	okt	nov	des	Hittil	Totalt
2021	84	81	89	87	73	84	87	90	68	74	64	55	936	936
2020	68	78	65	66	83	69	69	66	83	68	59	52	826	826
2019	66	67	70	79	92	75	82	83	68	78	59	52	871	871
2018	54	65	70	79	77	95	71	80	76	89	55	52	863	863
2017	89	72	77	81	82	83	75	90	86	69	71	59	934	934
2016	67	62	75	76	75	85	85	77	66	71	94	58	891	891

ØKONOMI

Helse Førde er ikkje ferdig med årsoppgjeret og presenterer derfor ikkje økonomisk resultat for desember.

PERSONELL

Medarbeidarar:

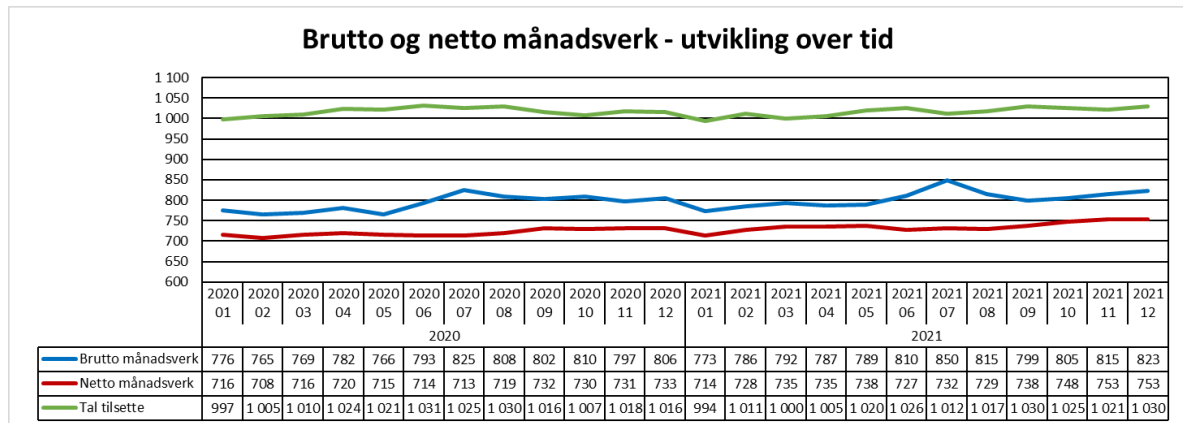

Sjukefråvær:

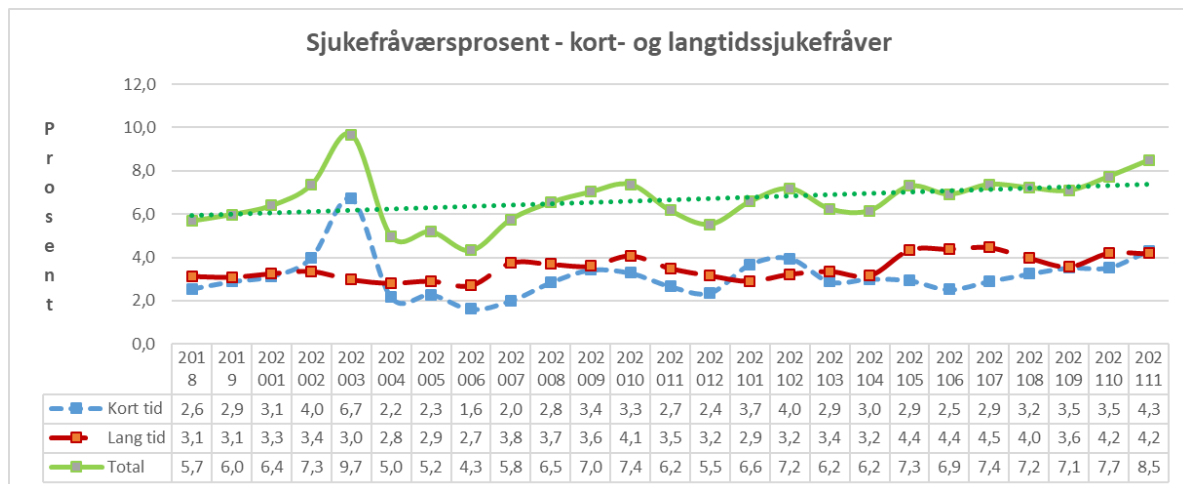

KVALITET

Epikrise

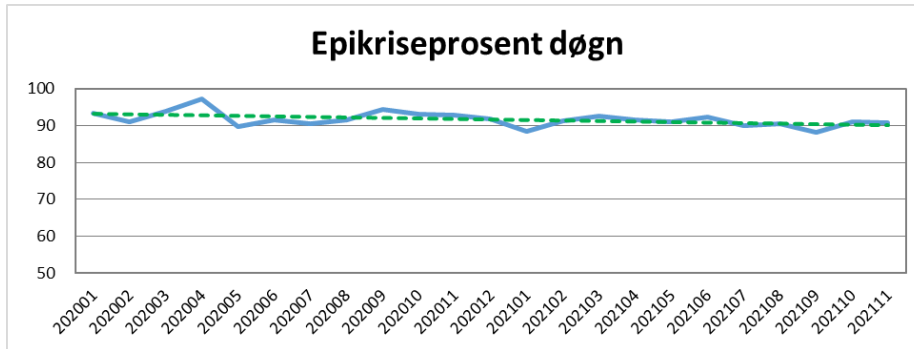

Korridorpasientar

Kirurgisk klinikk	Denne Periode			Til no i år		
	I år	I fjor	Avvik	I år	I fjor	Avvik
Føde/Gyn sengepost Førde	0	0	0	3	1	3
Kirurgisk sengepost Førde	0	0	0	7	12	-5
Ortopedisk sengepost Førde	7	3	4	39	14	25
Sum korridorpasientar	7	3	4	49	27	23

Korridorpasientane på føde/gyn sengepost er feilregistreringar.

Ventetid for ventande ved periodens slutt

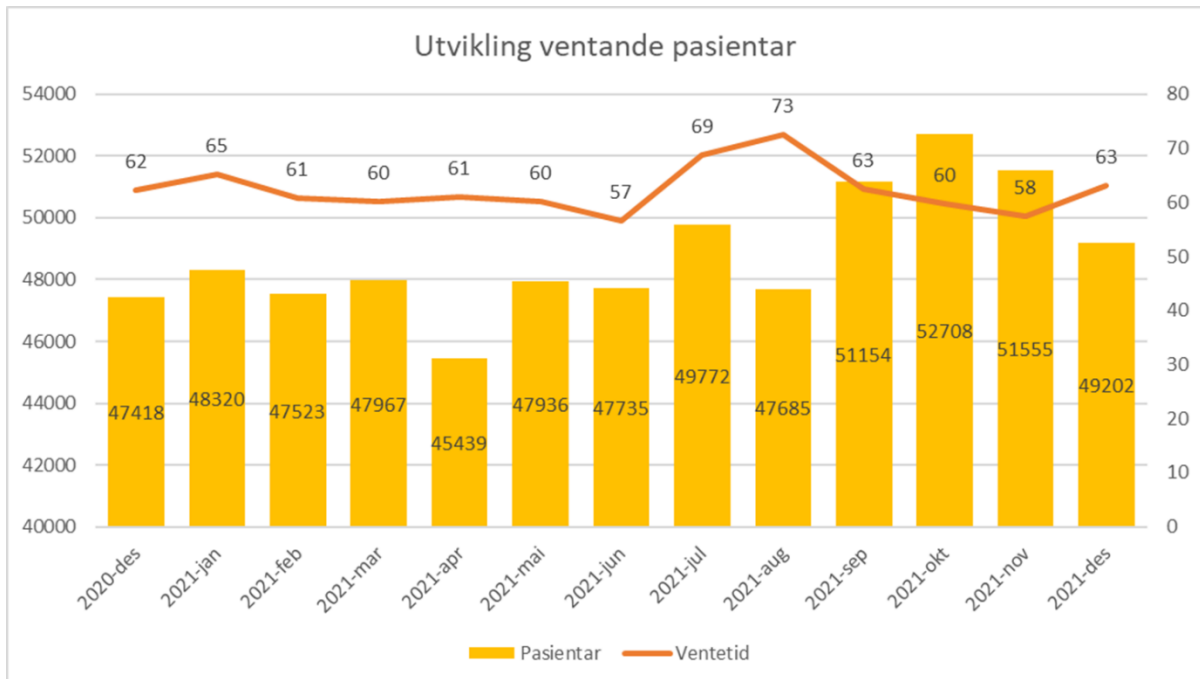

Ventetid der behandling er starta i perioden

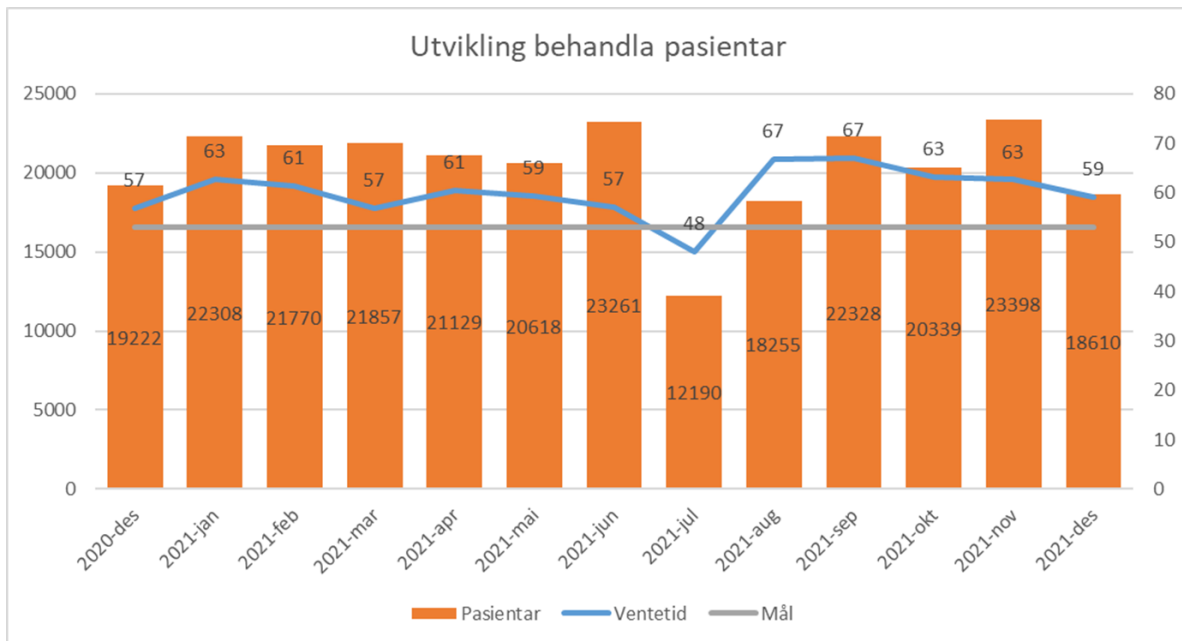

Fristbrot

Einingar	Fristbrot	Kommentar
Augeavdeling	2	
Kirurgisk avdeling	16	1 urologi 15 generell kirurgi
Ortopedisk avdeling	2	
ØNH	2	

Ventetid

Ventetid i kalenderdagar	Pasientar	I prosent
1 - 10	233	6 %
11 - 30	529	13 %
31 - 90	1881	47 %
91 - 180	892	22 %
181 - 365	433	11 %
365+	6	0 %
Sum	3974	100 %