

Rapportering frå verksemda

Mars 2017

Kvalitet



Tal ventande (4723), 37 dagar

Utvikling i gj.snitt ventetid for ventande v/ periodeslutt fordelt etter prioritet. Alle fagområde, alle omsorgsnivå, HELSE FØRDE HF

Tid	Ventetid		Totalt
	Med prioritet	Utan prioritet	
2016-ma	43	219	47
2016-ap	38	258	40
2016-ma	39	286	41
2016-jur	37	305	38
2016-jul	47	338	48
2016-au	51	369	51
2016-sep	43	337	44
2016-ok	43	479	43
2016-no	38	462	38
2016-de	43	493	43
2017-jar	40	541	40
2017-feb	39	643	39
2017-mar	37	339	37

Utvikling i gj.snitt ventetid og tal pasientar for ventande v/ periodeslutt fordelt etter prioritet. Alle fagområde, alle omsorgsnivå, HELSE FØRDE HF

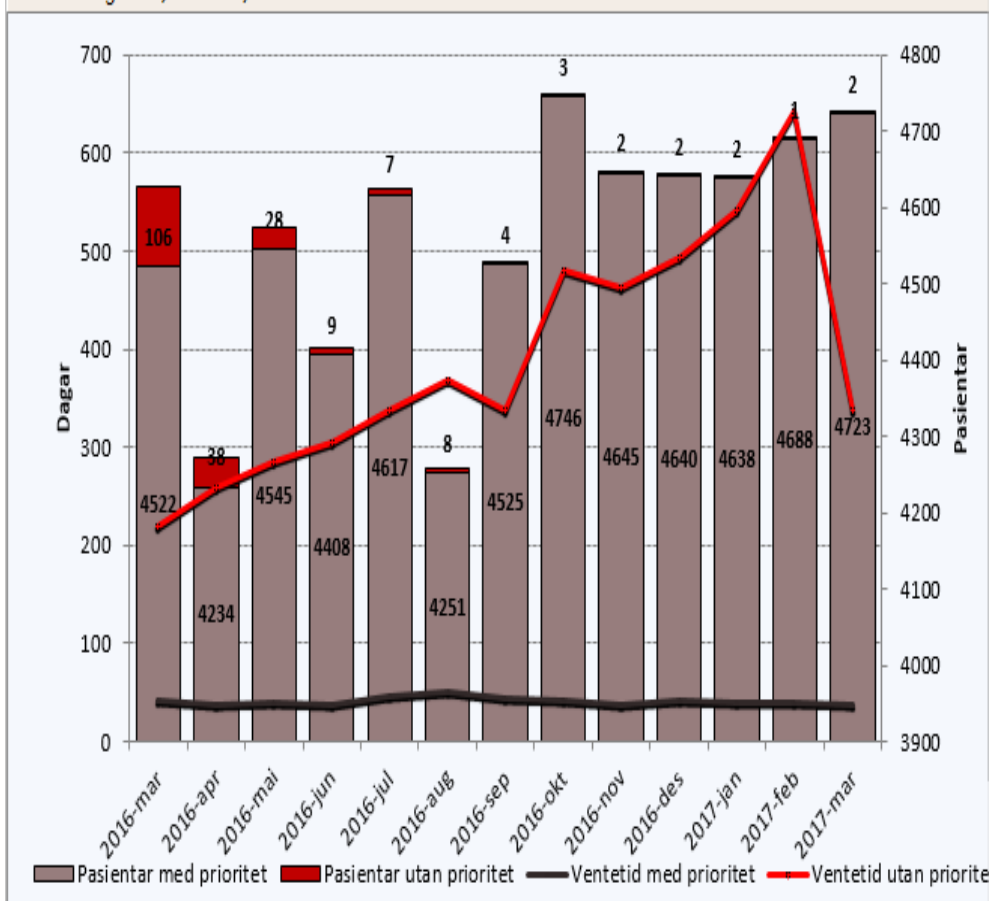

Ventetider for starta behandling (48 dagar)

Utvikling i gj.snitt ventetid der helsehjelp starta i perioden fordelt etter prioritet. Alle fagområde, alle omsorgsnivå, HELSE FØRDE HF

Tid	Ventetid		Totalt
	Med prioritet	Utan prioritet	
2016-mars	49	213	55
2016-april	52	213	56
2016-mai	51	276	51
2016-juni	49	275	50
2016-juli	45	312	45
2016-august	56		56
2016-september	56	316	56
2016-oktober	52		52
2016-november	51		51
2016-desember	47		47
2017-januar	51		51
2017-februar	49		49
2017-mars	48		48

Utvikling i gj.snitt ventetid og tal pasientar der helsehjelp starta i perioden fordelt etter prioritet. Alle fagområde, alle omsorgsnivå, HELSE FØRDE HF

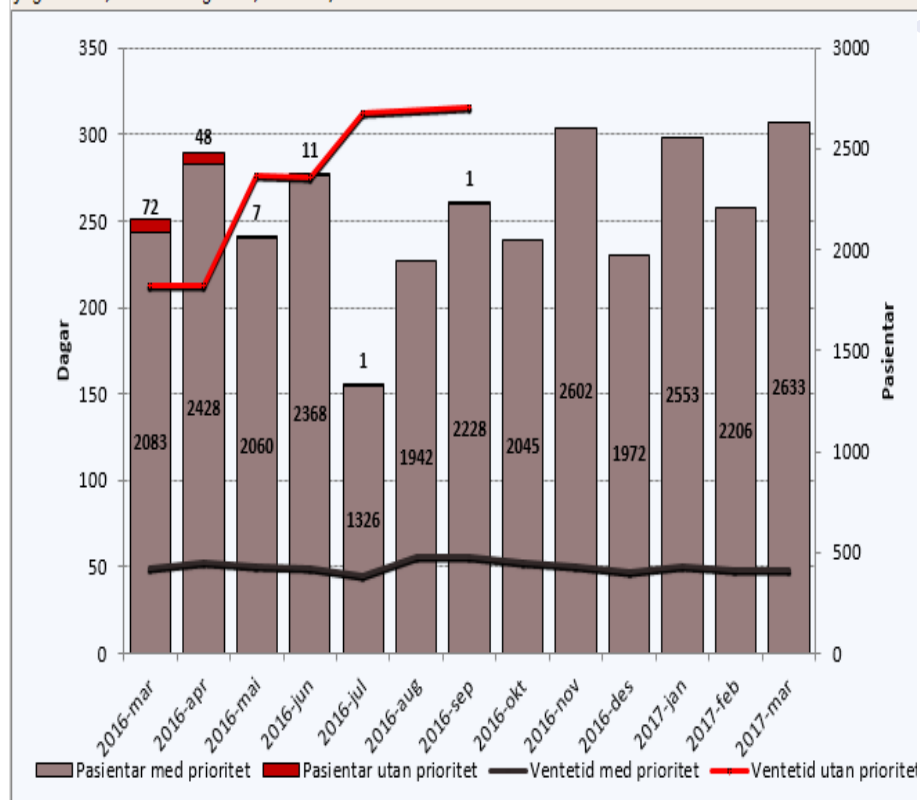

Ventetid i same periode i 2016 var 55 dagar. 2633 oppstarta behandling (mot 2155 i mars 2016).

Utvikling i gjennomsnittlig ventetid (for ventelistepasienter)

2017-april

"Ventetid" gjelder kun pasienter som skal inn til første utredning/behandling (de som ikke har fått ventetidslutt dato satt).

Data per 31/3, dvs før helga som gir to dager mindre ventetid

Data per siste søndag

	Ventende ved periodeslutt				Behandla i perioden				
	Antall ventende	Endring fra samme tid i fjor	Ventetid denne måned	Endring fra forrige mnd	Ventetid hittil i år	Endring fra hittil i fjor	2016	2015	2014
☐ HELSE FØRDE HF	4 627	355	43	6	48	-8	53	67	68
☐ KIRURGISK KLINIKK (100315)	2 558	149	46	5	51	-9	55	70	74
Ⓜ AUGEAVDDELING (105203)	225	-77	36	5	50	-23	63	62	56
Ⓜ KIRURGISK AVDELING (105206)	336	-16	34	8	34	-34	52	70	70
Ⓜ KVINNEKLINIKKEN (105226)	462	30	49	6	47	7	42	52	57
Ⓜ ØNH - KJEVEAVDELING	966	197	53	4	64	7	60	88	85
Ⓜ ORTOPEDISK AVDELING (100316)	567	17	45	6	52	-13	58	72	90
☐ MEDISINSK KLINIKK (105240)	1 894	171	40	7	49	-8	53	66	64
Ⓜ AVDELING FOR NEVROLOGI, REVMATOLOGI OG REHABILITERING	460	-50	38	7	50	-10	59	77	75
Ⓜ BARNEAVDELING (105241)	140	23	31	5	39	1	39	39	47
Ⓜ HUDAVDELING (105246)	527	75	50	4	66	-8	72	94	78
Ⓜ KREFTAVDELINGA (105251)	11	1	27	9	29	7	20	27	30
Ⓜ MEDISINSK AVDELING (105253)	756	122	37	8	42	-9	46	55	57
☐ PSYKISK HELSEVERN	175	35	24	6	30	1	29	37	44
Ⓜ INDRE SOGN PSYKIATRISENTER	31	-4	19	9	26	1	28	27	41
Ⓜ NORDFJORD PSYKIATRISENTER	24	3	19	7	23	-2	22	23	28
Ⓜ PSYKIATRISK KLINIKK (105298)	52	1	30	8	32	2	32	48	56
Ⓜ PSYKISK HELSEVERN FOR BARN OG UNGE (701569)	68	35	24	3	33	2	30	39	43

Per siste måndag

Utvikling totalkø, altså i alle planlagte konsultasjoner

Data hentet fra avdelingenes ventelister (D-4827). Inneholder både kontroller og konsultasjoner som allerede har fått time.

Data per siste mandag

Klinikk Avdeling	Fagområde	Diagnose- gruppe	Tal	Siste 3 mnd		Siste 12 mnd	
				Tal, endring	Tal	%	
Kirurgisk klinikk			16 401				
⊕	AAM-HFD		23	6	5	15 %	↓
⊕	AUGE-HFD		2 235	63	-8	0 %	→
⊕	KIR-HFD		3 146	-43	-114	-3 %	↑
⊕	KJEVE-HFD		841	85	49	7 %	↓
⊕	KK-HFD		2 258	23	161	8 %	↓
⊕	ORT-HFD		2 918	-115	-260	-7 %	↑
⊕	ØNH-HFD		4 980	238	318	7 %	↓
Medisinsk klinikk			23 003				
⊕	BARN-HFD		1 842	75	71	4 %	↓
⊕	FMR-HFD		217	15	-116	-33 %	↑
⊕	HUD-HFD		2 944	105	24	1 %	→
⊕	KNF-HFD		7	-4	-104	-68 %	↑
⊕	KREFT-HFD		821	-40	-10	-1 %	→
⊕	MED-HFD		8 622	253	424	5 %	↓
⊕	NEVRO-HFD		1 667	-63	-78	-4 %	↑
⊕	RAD-HFD		4 705	128	-353	-7 %	↑
⊕	REVMA-HFD		2 178	-13	-54	-2 %	↑
Psykisk helsevern			4 339				
⊕	ISP-HFD		546	-28	-32	-6 %	↑
⊕	NPS-HFD		636	-12	-8	-1 %	→
⊕	PBU-HFD		1 916	34	54	3 %	↓
⊕	PSK-HFD		1 241	55	107	9 %	↓
Totalsum			43 743	762	76	0 %	→

Totalkø 43.743

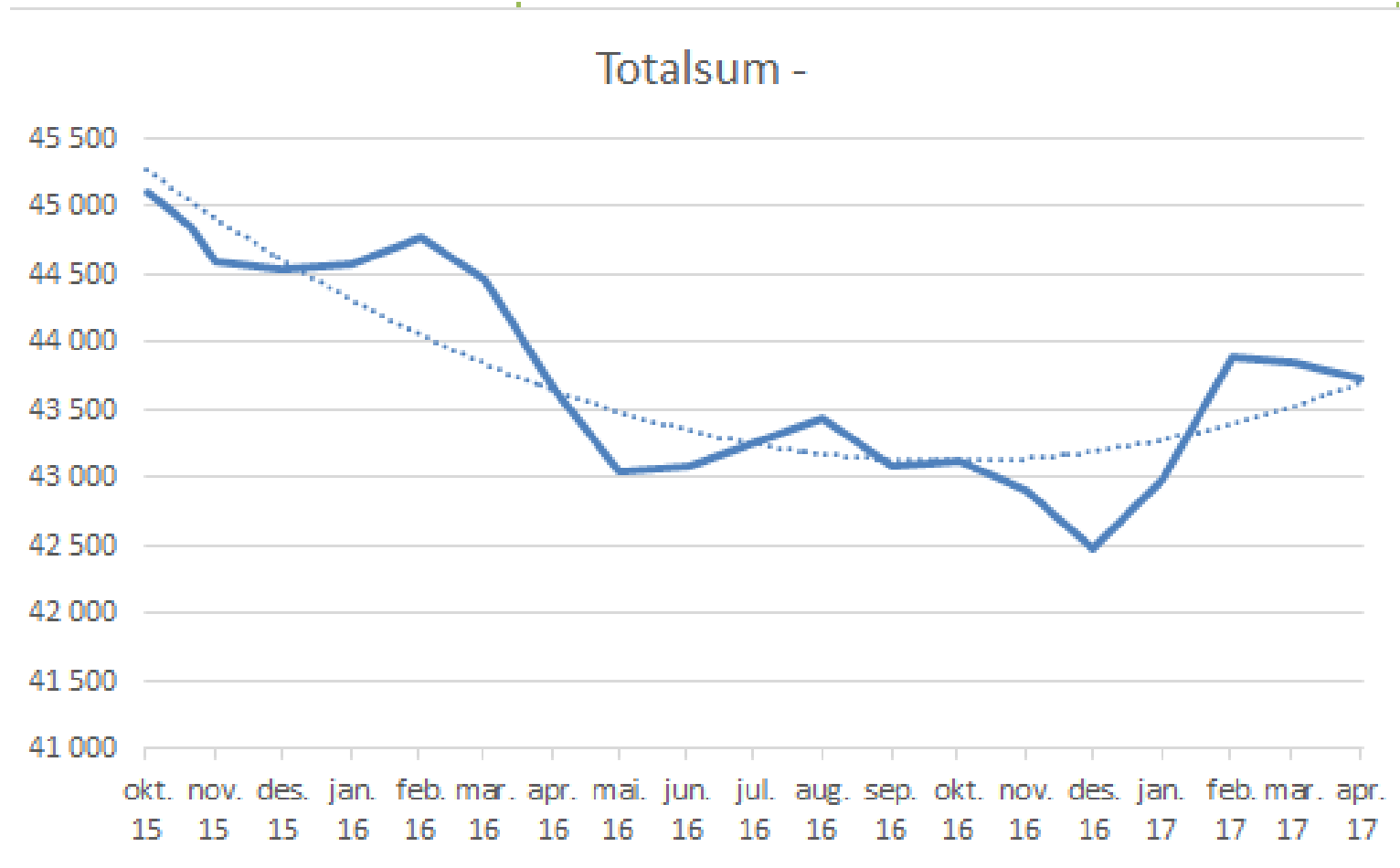

Fristbrot

Brot på frist for seinaste forsvarlege start helsehjelp, i absolutte tal og i prosent av aktuell gruppe. HELSE FØRDE HF i 2017-mar. Alle fagområde, alle omsorgsnivå

Tid	Fristbrot					
	For ventande ved periodeslutt		Der helsehjelpa har starta i perioden		Totalt (NPR-utrekning)	
	Pasientar	Pst	Pasientar	Pst	Pasientar	Pst
2016-mar	10	0 %	9	0 %	19	0 %
2016-apr	7	0 %	7	0 %	14	0 %
2016-mai	8	0 %	4	0 %	12	0 %
2016-jun	7	0 %	12	1 %	19	0 %
2016-jul	8	0 %	10	1 %	18	0 %
2016-aug	9	0 %	9	0 %	18	0 %
2016-sep	6	0 %	13	1 %	19	0 %
2016-okt	9	0 %	7	0 %	16	0 %
2016-nov	5	0 %	13	0 %	18	0 %
2016-des	4	0 %	4	0 %	8	0 %
2017-jan	6	0 %	8	0 %	14	0 %
2017-feb	3	0 %	3	0 %	6	0 %
2017-mar	5	0 %	10	0 %	15	0 %

Beleggsprosent – mars 2017

Inneliggende i valgt periode			Beleggsprosent alle rom og pasienter	Reell beleggsprosent	Pasienter på korridor		Antall dager der inneliggende > sengekapasitet
Antall	Gjennomsnitt	Median			Antall	Andel	
7 939	256	257	79 %	75 %	12	0,2 %	0

--> Side 2 med belegg per post
--> Side 3 med hvor og hvem

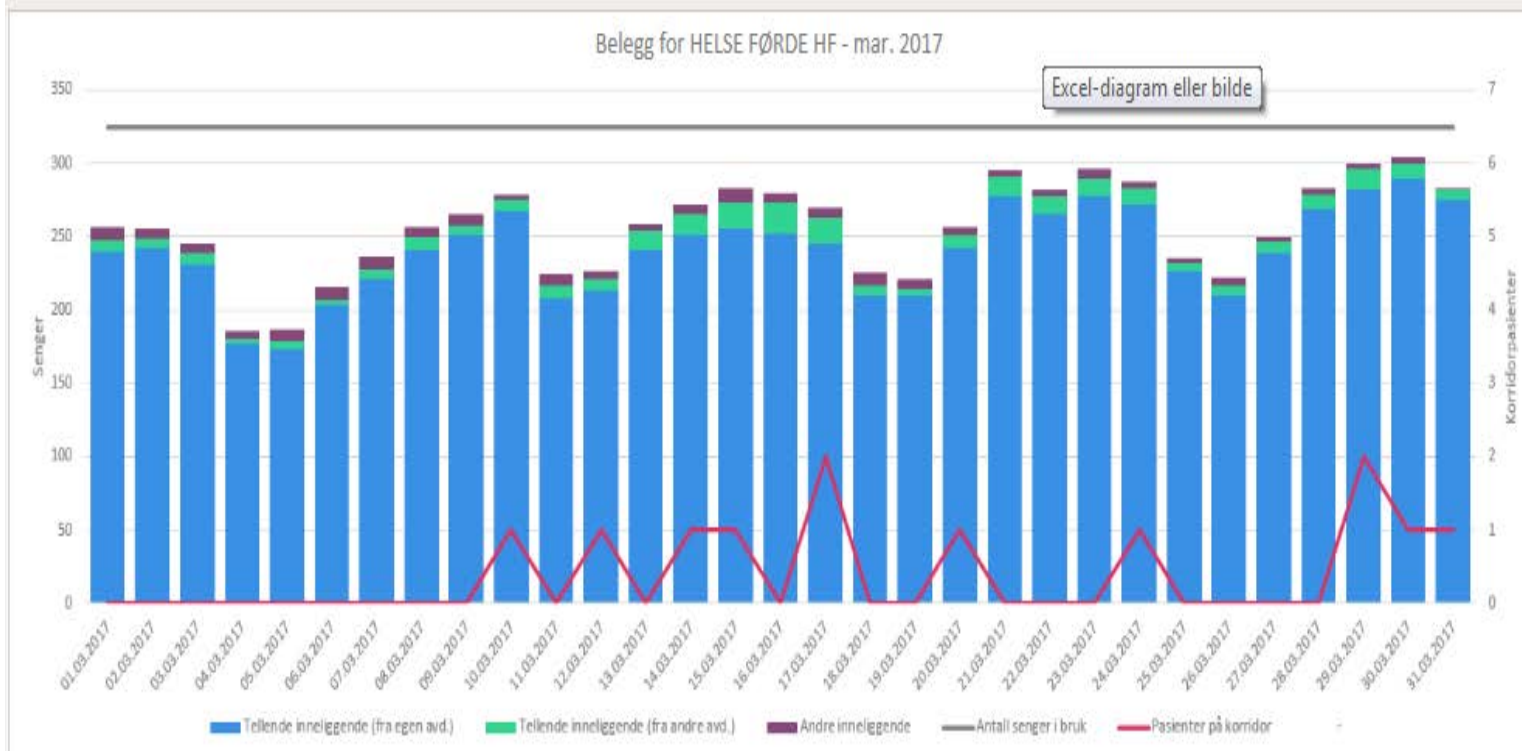

Korridorpatientar 2016 - 2017

	September	Oktober	November	Desember	Januar	Februar	Mars
Somatikk antal	Kir 4 Med 0	Kir 1 Med 2	Kir 4 Med 6	Kir 0 Med 5	Kir 10 Med 16	Kir 4 Med 9	Kir 2 Med 10
Sum somatikk	4	3	10	5	26	13	12
Psyk. antal	0	0	0	0	0	0	0
Andel korridor (samla)	0,08%	0%	0,13%	0,18%	0,3%	0,2 %	0,2%

Direkte timetildeling i mars (92% og 67% i februar)

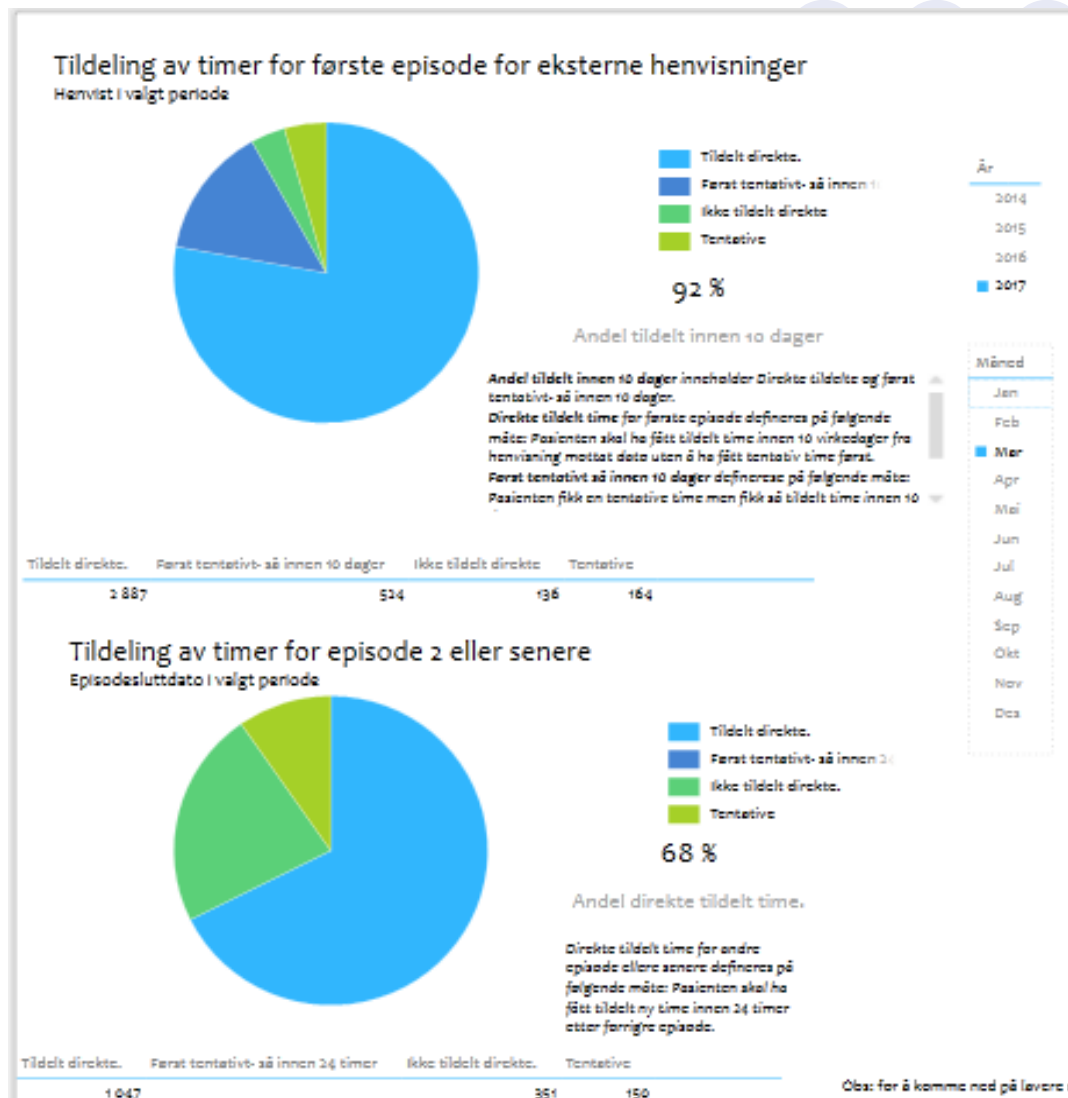

Tildelt direkte time – Best i Vest

Tallene i rapporten oppsummert:

tall per 10/3 (dvs. egentlig 1/3)

Tildelt innen 10 dager

direkte tildelt + først tentativ..

ANDEL DIREKTE TIME februar 2017, for NYHENVISTE		
HELSE BERGEN HF	82	
HELSE FONNA HF	84	
HELSE STAVANGER HF	86	
HELSE FØRDE HF	93	
KIRURGISK KLINIKK	94	
AUGEAVDELING	79	
KIRURGISK AVDELING	97	
KVINNEKLINIKKEN	89	
ØNH - KJEVEAVDELING	100	
ORTOPEDISK AVDELING	95	
MEDISINSK KLINIKK	94	
AVDELING FOR NEVROLOGI, REVMATOLOGI OG	99	
BARNEAVDELING	98	
HUD AVDELING	91	
KREFTAVDELINGA	100	
MEDISINSK AVDELING	92	
PSYKISK HELSEVERN	73	
INDRE SOGN PSYKIATRISENTER	74	
NORDFJORD PSYKIATRISENTER	80	
PSYKIATRISK KLINIKK	79	
Psykisk helsevern for barn og unge	64	

Tallene i rapporten oppsummert:

tall per 24/3 (dvs. egentlig 14/3)

Tildelt innen 10 dager

direkte tildelt + først tentativ..

ANDEL DIREKTE TIME mars 2017, for NYHENVISTE		
HELSE BERGEN HF	80	
HELSE FONNA HF	83	
HELSE STAVANGER HF	86	
HELSE FØRDE HF	92	
KIRURGISK KLINIKK	95	
AUGEAVDELING	79	
KIRURGISK AVDELING	99	
KVINNEKLINIKKEN	86	
ØNH - KJEVEAVDELING	100	
ORTOPEDISK AVDELING	97	
MEDISINSK KLINIKK	92	
AVDELING FOR NEVROLOGI, REVMATOLOGI OG	97	
BARNEAVDELING	92	
HUD AVDELING	81	
KREFTAVDELINGA	92	
MEDISINSK AVDELING	95	
PSYKISK HELSEVERN	66	
INDRE SOGN PSYKIATRISENTER	69	
NORDFJORD PSYKIATRISENTER	89	
PSYKIATRISK KLINIKK	48	
Psykisk helsevern for barn og unge	71	

Ikkje møtt – utvikling siste fem år

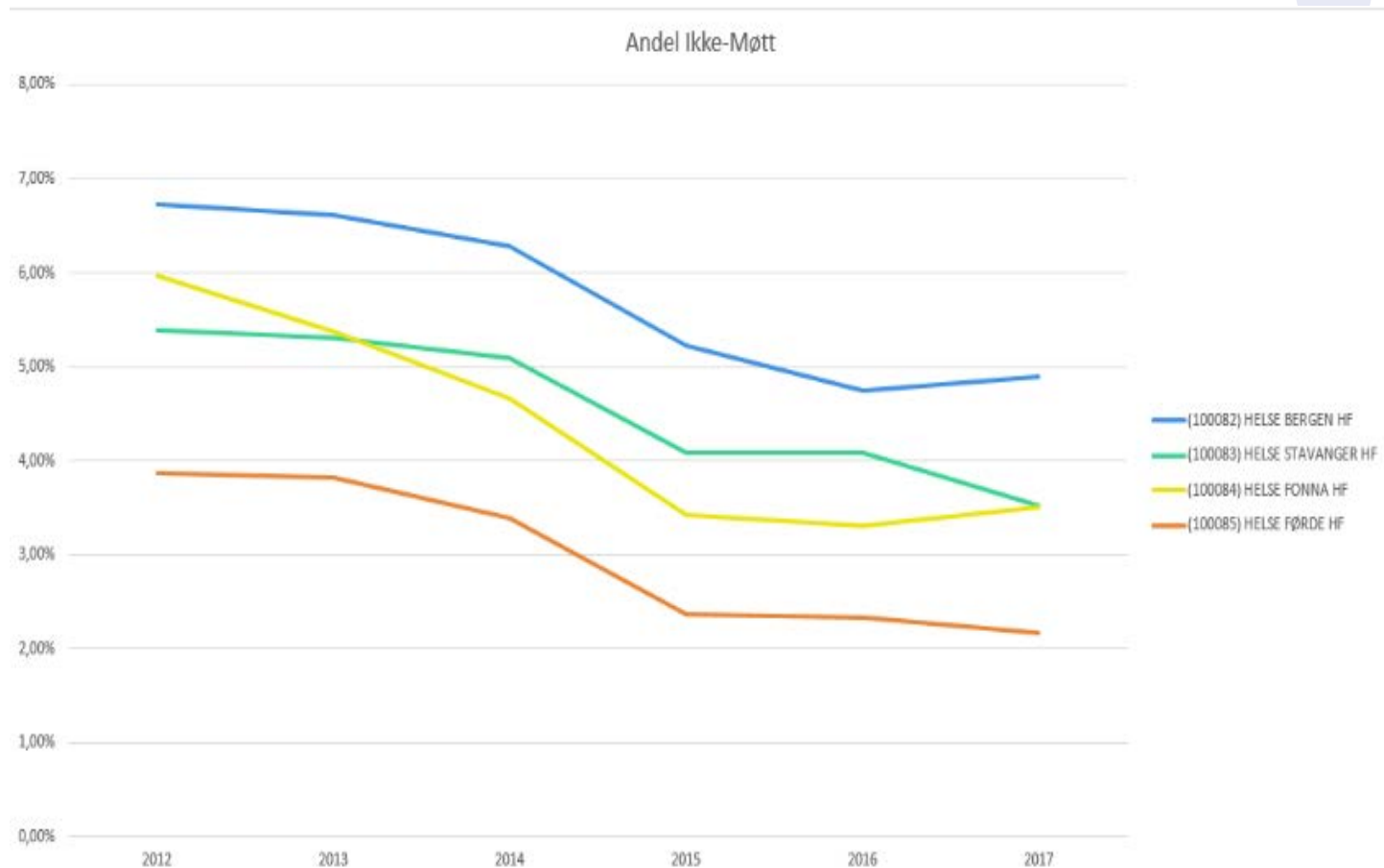

Epikrisetider

	Aug	Sept	Okt	Nov	Des	Jan	Feb	Mars
Andel sendte epikriser innen 1 dag etter utskrivning - somatikk	73 %	69 %	70%	74%	75%	73%	79%	74%
Andel sendte epikriser innen 1 dag etter utskrivning - psykisk helsevern	52 %	48 %	51%	46%	45%	38%	46%	28%
Andel sendte epikriser innen 7 dager etter utskrivning - somatikk	93 %	92 %	93%	95%	94%	96%	96%	95%
Andel sendte epikriser innen 7 dager etter utskrivning - psykisk helsevern	92 %	98 %	97%	96%	96%	90%	93%	96%

Stryking planlagde operasjonar mars 4,8 % (3,7% i feb., 4,4% i januar)

Behandlingssted : Førde sentralsjukehus (Antall: 444 + 6 = 450)

Strykningskode : Helsepersonell sjuk (Antall: 3)

Strykningskode : Ikkje ferdig utreda / førebudd til operasjon (Antall: 2)

Strykningskode : Manglande indikasjon (Antall: 3)

Strykningskode : Omprioritert på grunn av uventa langvarig operasjon (Antall: 1)

Strykningskode : Ordinært avsluttet (Antall: 424)

Strykningskode : Pasient ikkje møtt / klarer ikkje møte (Antall: 3)

Strykningskode : Pasienten sjuk (Antall: 7)

Strykningskode : Ynskjer ikkje operasjon (Antall: 1)

Behandlingssted : Lærdal sjukehus (Antall: 101)

Strykningskode : Helsepersonell sjuk (Antall: 1)

Strykningskode : Manglande utstyr (Antall: 2)

Strykningskode : Omprioritering på grunn av ØH (Antall: 4)

Strykningskode : Ordinært avsluttet (Antall: 94)

Behandlingssted : Nordfjord sjukehus (Antall: 54)

Strykningskode : Ordinært avsluttet (Antall: 52)

Strykningskode : Pasient ikkje møtt / klarer ikkje møte (Antall: 1)

Strykningskode : Pasienten sjuk (Antall: 1)

Helse Førde: 605 planlagde operasjonar / 29 strykningar (4,8%)

Liggedøgn utskrivingsklare pasientar

	Okt.	Nov.	Des.	Jan.	Feb.	Mars
Liggedøgn	14 4 kommunar	22	14 1 kommune	34 døgn 7 kommunar	9 døgn Vågsøy 5, Flora 2 Jølster 1 Sogndal 1	19 døgn 17 Gloppen 1 Luster 1 Stryn

Aktivitet somatikk hittil i år

Somatikk	Perioden					Til no i år				
	Faktisk	Plan	Avvik frå plan	I fjor	Avvik frå i fjor	Faktisk	Plan	Avvik frå plan	I fjor	Avvik frå i fjor
DRG-poeng pasientar tilhøyrande eigen region, (A)	2 396	2 338	58	2 159	237	6 889	6 913	(24)	6 621	268
DRG-poeng pasientar tilhøyrande andre regionar - fakturering av gjestepasientar, (B)	36	44	(8)	43	(6)	103	107	(5)	121	(18)
SUM DRG poeng produsert i HF (A+B)	2 432	2 382	50	2 202	230	6 992	7 021	(29)	6 742	250
DRG-poeng pasientar beh andre regionar	165	187	(22)	180	(15)	487	561	(74)	574	(87)
Sum drg-poeng eigne pasientar	2 561	2 525	36	2 340	222	7 376	7 474	(98)	7 195	181
Herav DRG-poeng poliklinikk (inkl. i A)	434	388	46	357	76	1 217	1 120	96	1 100	116
Tal dagkirurgi/dagbehandling	1 102	1 047	55	980	122	3 087	3 057	30	3 090	(3)
Tal sjukehusopphald	1 581	1 679	(98)	1 529	52	4 666	4 894	(228)	4 605	61
Tal polikliniske konsultasjonar	12 450	11 710	740	10 742	1 708	34 692	33 666	1 026	33 460	1 232

Etter mars, målt mot førre året

- DRG poeng totalt + 3,7 %
- DRG poeng poliklinikk: + 10,6 %
- Dagkirurgi/dagopphald: - 0,1 %
- Heildøgnopphald: + 1,3 %
- Polikliniske konsultasjonar: + 3,7 %

Aktivitet psykisk helsevern

Psykisk helsevern	Denne periode					Til no i år				
	Faktisk	Plan	Avvik frå plan	I fjor	Avvik frå i fjor	Faktisk	Plan	Avvik frå plan	I fjor	Avvik frå i fjor
Psykisk helsevern vaksne										
Tal heildøgnsopphald	1 619	1 609	10	1 587	32	4 774	4 827	-53	4 781	-7
Tal utskrivne pasientar	100	91	9	117	-17	282	273	10	296	-14
Poliklinisk dagbehandling	33	28	5	25	8	118	83	35	79	39
Polikliniske kons. m/refusjon	2 836	2 166	670	2 050	786	7 740	6 498	1 242	6 635	1 105
Rus										
Tal heildøgnsopphald	600	696	-96	659	-59	1 707	2 087	-380	1 761	-54
Tal utskrivne pasientar	20	15	5	19	1	58	45	13	54	4
Polikliniske kons. m/refusjon	281	313	-32	268	13	830	940	-110	857	-27
Psykisk helsevern barn og unge										
Tal heildøgnsopphald UPH	157	109	48	96	61	365	328	37	250	115
Tal utskrivne pasientar UPH	9	8	1	5	4	25	25	0	24	1
Polikliniske kons. m/refusjon	2 053	1 889	164	1 461	592	5 628	5 534	94	4 885	743

Utviklinga av inntekter frå aktivitet

	RDP 17	BDP 17	AVVIK DPER	RH17	BH17	AVVIK HITTIL
LN02 - ISF eigne pasientar	- 53 816	- 52 824	992	- 153 252	- 154 493	- 1 242
LN034 - ISF-inntekt kostnadskrevjande legemiddel utanfor sjukehus	- 2 914	- 3 058	- 144	- 8 638	- 10 920	- 2 283
LN04 - Gjestepasientinntekter	- 1 398	- 1 698	- 299	- 3 794	- 4 248	- 454
LN05 - Polikliniske inntekter	- 2 507	- 2 692	- 185	- 7 552	- 8 077	- 526
LN06 - Utskrivingsklare pasientar	- 37	- 37		- 181	- 110	70
SUM	- 60 673	- 60 309	364	- 173 416	- 177 849	- 4 433

Beleggsprosent

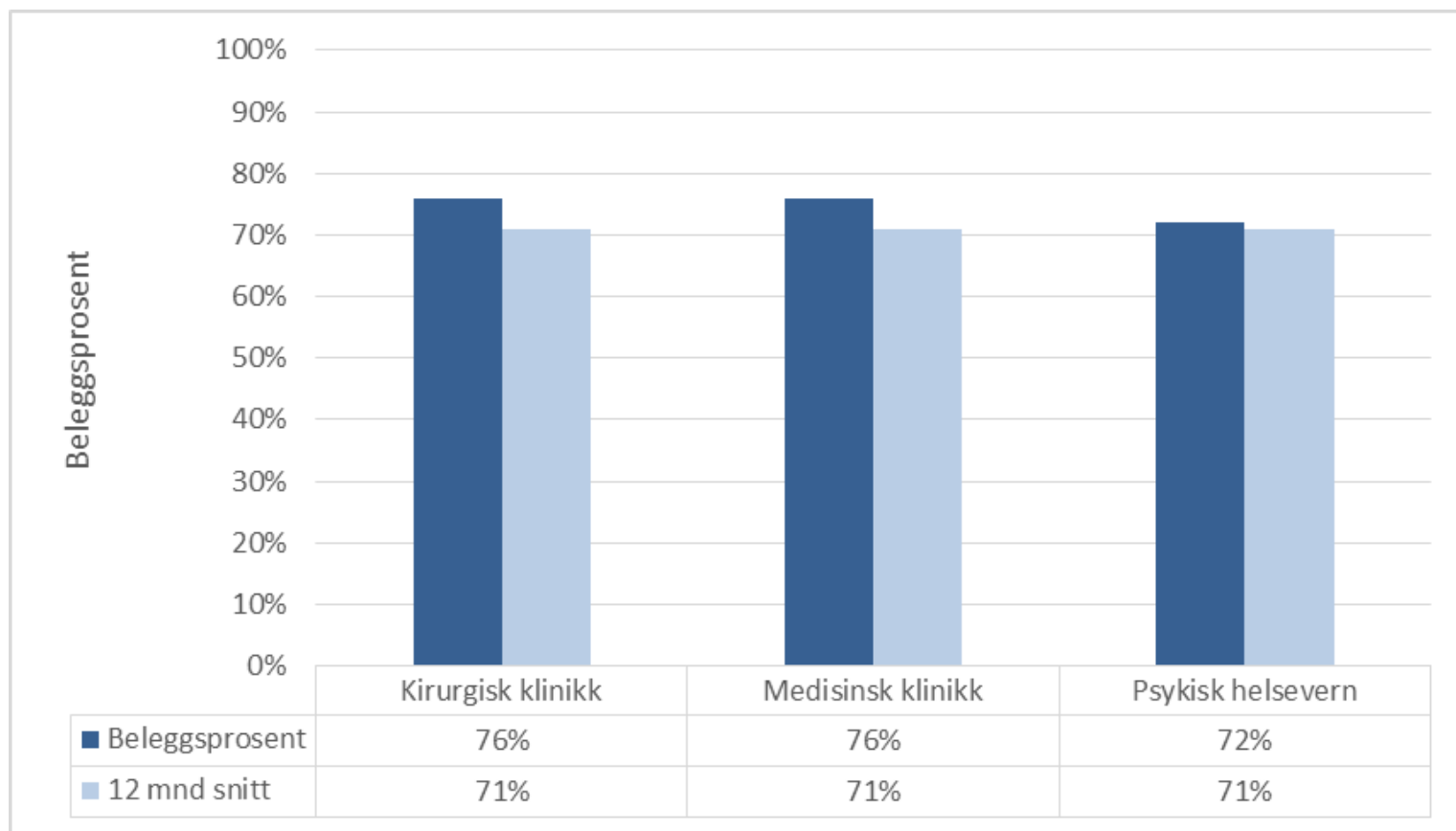

Sjukefråværet var i februar 6,3 %

Sjukefråværsprosent - kort- og langtidssjukefråver

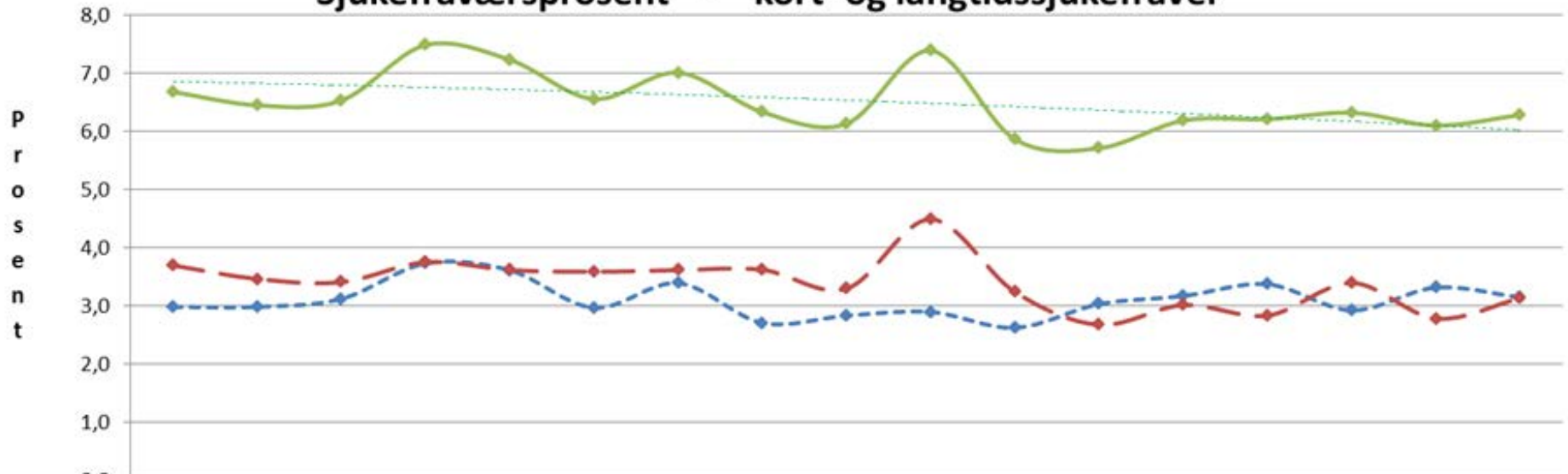

	2014	2015	2016	201601	201602	201603	201604	201605	201606	201607	201608	201609	201610	201611	201612	201701	201702
—•— Kort tid	3,0	3,0	3,1	3,7	3,6	3,0	3,4	2,7	2,8	2,9	2,6	3,0	3,2	3,4	2,9	3,3	3,1
—•— Lang tid	3,7	3,5	3,4	3,8	3,6	3,6	3,6	3,6	3,3	4,5	3,2	2,7	3,0	2,8	3,4	2,8	3,1
—•— Total	6,7	6,5	6,5	7,5	7,2	6,6	7,0	6,3	6,1	7,4	5,9	5,7	6,2	6,2	6,3	6,1	6,3

Månadsverk per mars

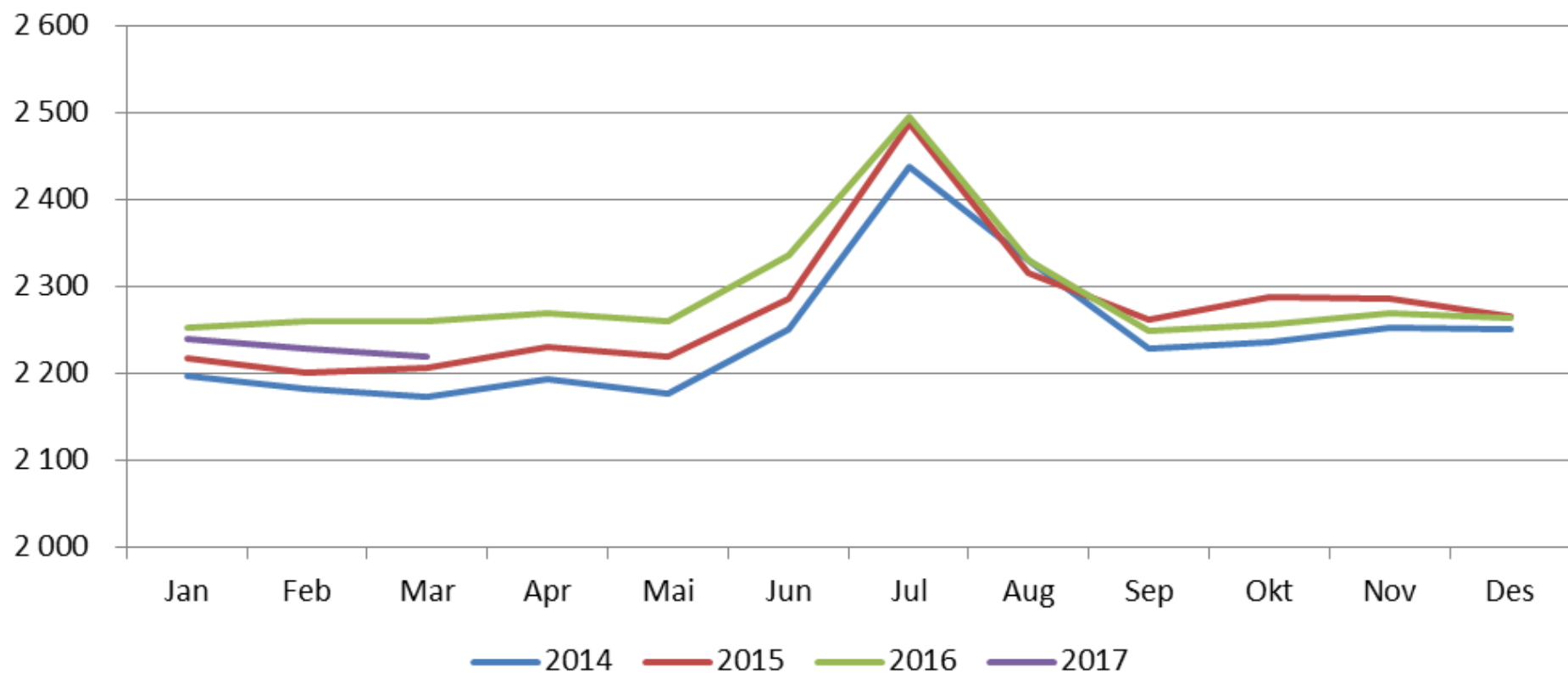
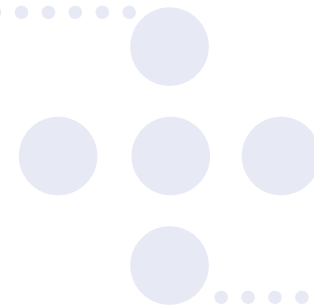

Utviklinga av kostnader til løn

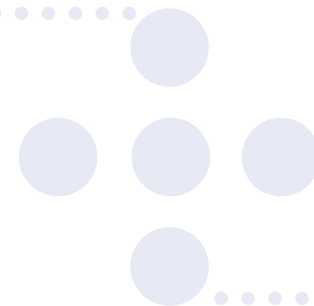

	RDP 17	BDP 17	AVVIK DPER	RH17	BH17	AVVIK HITIL
LN14 - Innleigd arbeidskraft	2 896	1 735	- 1 160	6 192	5 206	- 986
LN15 - Løn til fast tilsette	111 555	114 113	2 558	337 713	342 475	4 762
LN16 - Overtid og ekstrahjelp	8 277	7 425	- 852	24 152	22 550	- 1 602
LN18 - Off tilskudd og refusjonar vedr arbeidskraft	- 5 709	- 4 497	1 212	- 14 981	- 13 491	1 490
LN19 - Anna løn	16 897	17 314	417	50 523	51 534	1 011
SUM	133 915	136 091	2 175	403 600	408 274	4 674

Rekneskap per mars

Helse Førde	Denne periode			Til no i år		
	Rekneskap	Budsjett	Avvik budsjett	Rekneskap	Budsjett	Avvik budsjett
Basisramme	157 932	157 932	0	476 521	476 521	0
Inntekter pasientbehandling	61 218	60 748	470	174 922	179 165	-4 243
Øyremerka tilskot	2 275	2 355	-80	6 679	7 066	-387
Andre driftsinntekter / Eigendelar	12 707	12 809	-101	38 125	39 365	-1 241
Sum driftsinntekter	234 132	233 843	289	696 247	702 117	-5 870
Kjøp helsetenester	12 380	10 890	1 490	34 011	32 669	1 342
Varekostnad	21 827	20 807	1 020	63 466	61 566	1 900
Innleige personell	2 896	1 735	1 160	6 192	5 206	986
Personalkostnader	131 019	134 355	-3 336	397 408	403 068	-5 660
Pensjonskostnad	21 557	23 325	-1 768	64 636	69 975	-5 339
Ordinære avskrivningar	5 945	6 083	-138	17 915	18 249	-334
Andre driftskostnader	35 685	35 095	589	106 785	106 742	43
Sum driftskostnader	231 310	232 291	-982	690 413	697 477	7 063
Driftsresultat	2 822	1 552	1 270	5 834	4 640	1 193
Finansinntekter	161	117	45	366	350	16
Finanskostnader	117	421	-304	357	1 243	-885
Finansresultat	44	-305	349	9	-893	902
Ordinært resultat	2 866	1 247	1 619	5 843	3 748	2 095
Korrigering pensjonskostnader	-1 786	0	-1 786	-5 357	0	-5 357
Korrigert resultat	1 081	1 247	-166	486	3 748	-3 261