

Månad: desember 2020
AKTIVITET

Kirurgisk klinikk	Denne periode					Til no i år				
	Faktisk	Budsjett	Avvik	I fjor	Avvik	Faktisk	Budsjett	Avvik	I fjor	Avvik
DRG-poeng dag/døgn	785	835	-50	755	30	9191	10274	-1 083	9568	-377
DRG-poeng poliklinikk	177	182	-5	171	6	2161	2447	-286	2429	-268
DRG-poeng andre regionar	19	26	-7	18	1	342	335	7	387	-45
DRG-poeng konvensjon-sjølvsbetalande	3	2	0	8	-6	52	108	-56	113	-61
SUM DRG-poeng	983	1045	-62	952	31	11746	13163	-1417	12497	-751
Tal dagopphald	417	366	51	329	88	4720	4925	-205	4749	-29
Tal døgnopphald	620	710	-90	617	3	7756	8676	-920	8208	-452
Tal poliklinikk m/DRG	4825	4977	-152	4604	221	58097	66694	-8 597	64283	-6 186
Tal poliklinikk u/DRG	754	776	-22	737	17	10141	9786	355	10296	-155

DRG hittil	DRG-poeng dag/døgn			DRG-poeng poliklinikk			DRG-poeng total		
Avdeling	Faktisk	Budsjett	Avvik	Faktisk	Budsjett	Avvik	Faktisk	Budsjett	Avvik
AAM	0	0	0	34	31	2	34	31	2
Augeavdeling	289	339	-50	282	376	-94	571	716	-144
Kirurgisk avdeling	3012	3165	-153	308	391	-82	3320	3555	-235
Kvinneklinikken	1760	2046	-286	270	262	8	2030	2309	-279
Ortopedisk avdeling	4091	4597	-507	674	787	-113	4765	5385	-620
ØNH Kjeve avdeling	364	474	-109	662	694	-33	1026	1168	-142
Sum kirurgisk klinikk	9516	10621	-1105	2230	2542	-312	11746	13163	-1417

Opphald hittil i år	Heildøgnsopphald			Dagopphald/dagkirurgi			Polikliniske kons (alle)		
Avdeling	Faktisk	Budsjett	Avvik	Faktisk	Budsjett	Avvik	Faktisk	Budsjett	Avvik
AAM	0	0	0	0	0	0	3743	4080	-337
Augeavdeling	35	50	-15	1278	1525	-247	8471	10600	-2129
Kirurgisk avdeling	2072	2145	-73	932	1050	-118	9825	12400	-2575
Kvinneklinikken	2748	3056	-308	1004	850	154	9051	8100	951
Ortopedisk avdeling	2618	3050	-432	1110	895	215	21343	23000	-1657
ØNH Kjeve avdeling	283	375	-92	396	605	-209	15805	18300	-2495
Sum Kirurgisk klinikk	7756	8676	-920	4720	4925	-205	68238	76480	-8242

Kommentar til aktiviteten

Tal DRG-poeng er lågare enn budsjettert grunna færre døgnopphald og polikliniske konsultasjonar.

Utskrivingsklare pasientar

I desember er det fakturert for 12 døgnopphald for utskrivingsklare pasientar, hittil i år er det fakturert for 58 døgn.

Fødselstal

År	jan	feb	mar	apr	mai	jun	jul	aug	sep	okt	nov	des	Hittil	Totalt
2020	68	78	65	66	83	69	69	66	83	68	59	52	826	826
2019	66	67	70	79	92	75	82	83	68	78	59	52	871	871
2018	54	65	70	79	77	95	71	80	76	89	55	52	863	863
2017	89	72	77	81	82	83	75	90	86	69	71	59	934	934
2016	67	62	75	76	75	85	85	77	66	71	94	58	891	891

PERSONELL

Medarbeidarar:

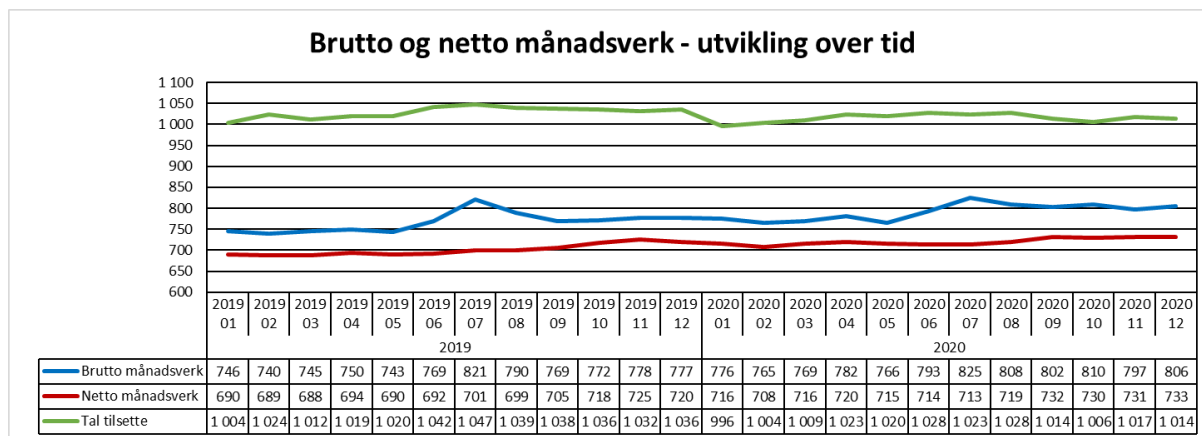

Endringar i netto månadsverk per eining.

Eining	2020 des	2020 nov	Endring des20-nov20	2019 des	Endring des20-des19
Administrasjon	4	3	2	2	2
Augeavdeling	20	20	0	19	1
Avdeling for akuttmedisin	391	392	-1	389	2
Kirurgisk avdeling	76	76	0	73	2
Kirurgisk serviceseksjon Førde	26	26	0	26	0
Kvinneklinikken	75	74	1	72	3
Ortopedisk avdeling	114	114	0	111	3
ØNH - Kjeveavdeling	26	27	-1	27	-1
Totalsum	733	731	2	720	13

Tala ovanfor vil variere igjennom året i samband med opptak av lærlingar og overlapp i stillingar. Dei største endringane blir kommentert nedanfor.

Administrasjon

Auken i årsverk skuldast overføring av ei stilling frå føretakssekretariatet. I tillegg har det vore overlapp i denne stillinga i desember.

Avdeling for akuttmedisin

Frå 1. juli er det skjedd endringar i korleis månadsverka til vikarlegane på Eid og Lærdal blir berekna, noko som har gitt ein auke på rundt to månadsverk. Elles har det vore vekst i netto månadsverk i samband med prehospital plan og ekstra bemanning på grunn av covid-19.

Kirurgisk avdeling

Endringa i netto månadsverk er hovudsakeleg knytt til legesida. Eininga har fått ein ekstra turnuslege i haust, og elles er overlegebemanninga styrka noko.

Kirurgisk serviceseksjon

På grunn av ei overføring av stillingar til medisinsk klinikk i Lærdal skulle eininga i utgangspunktet hatt rundt to færre stillingar samanlikna med desember 2019. På grunn av ekstra bemanning i samband med korona er netto månadsverk omtrent det same.

Kvinneklirikken

Den største endringa er på legesida, og skuldast i stor grad endringar i korleis månadsverka til vikarlegane blir berekna.

Ortopedisk avdeling

Endringa frå i fjor er spreidd mellom fleire ulike einingar.

Sjukefråvær:

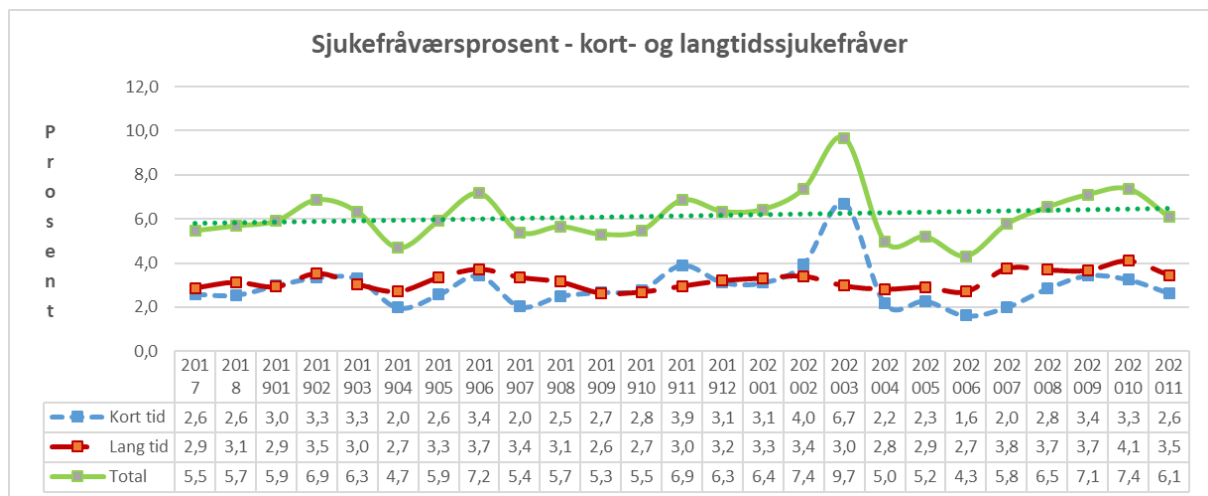

Det totale sjukefråværet ved utgangen av november 2020 var 6,1 prosent. I november 2019 var det totale sjukefråværet på 6,9 prosent.

KVALITET

Epikrise

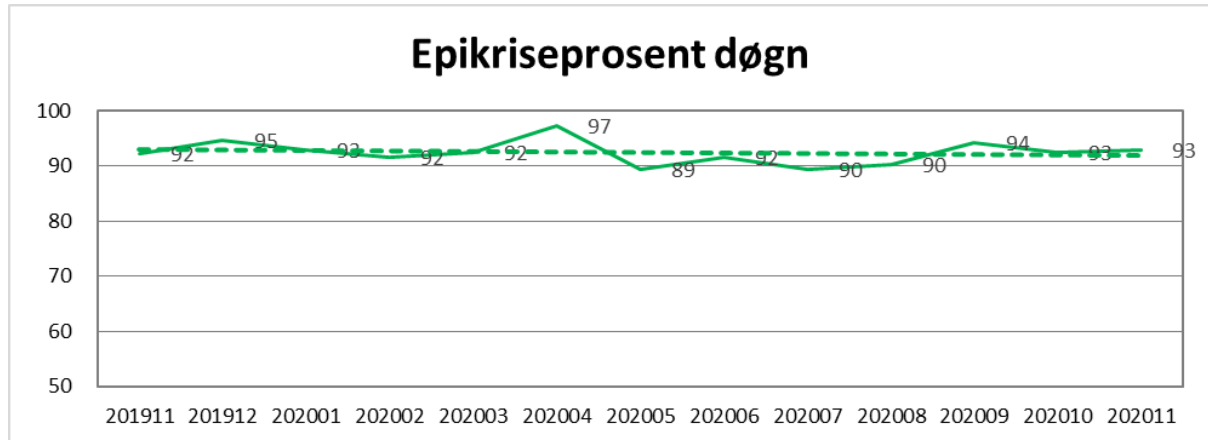

Korridorpasientar

Kirurgisk klinikk	Denne Periode			Til no i år		
	I år	I fjor	Avvik	I år	I fjor	Avvik
Føde/Gyn FSS	0	0	0	1		1
Kirurgisk sengepost FSS	0	4	1	12	10	9
Ortopedisk sengepost FSS	3	10	-7	14	32	-18
Sum korridorpasientar	3	14	-6	27	42	-8

Ventetid for ventande ved periodens slutt

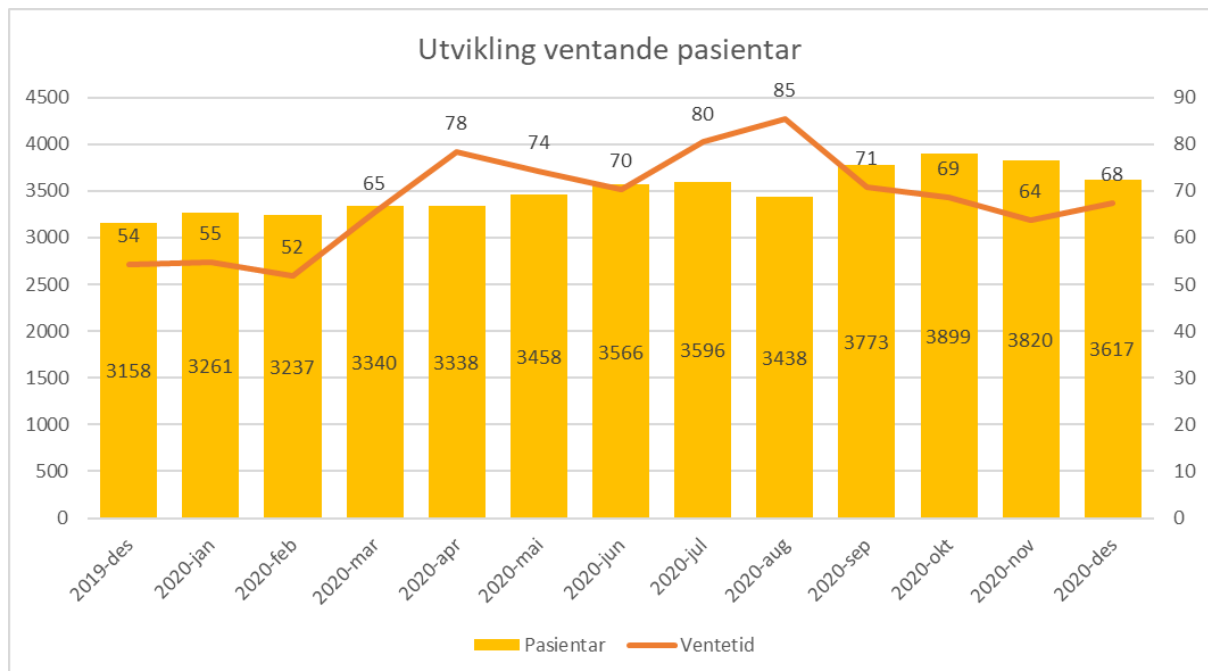

Ventetid der behandling er starta i perioden

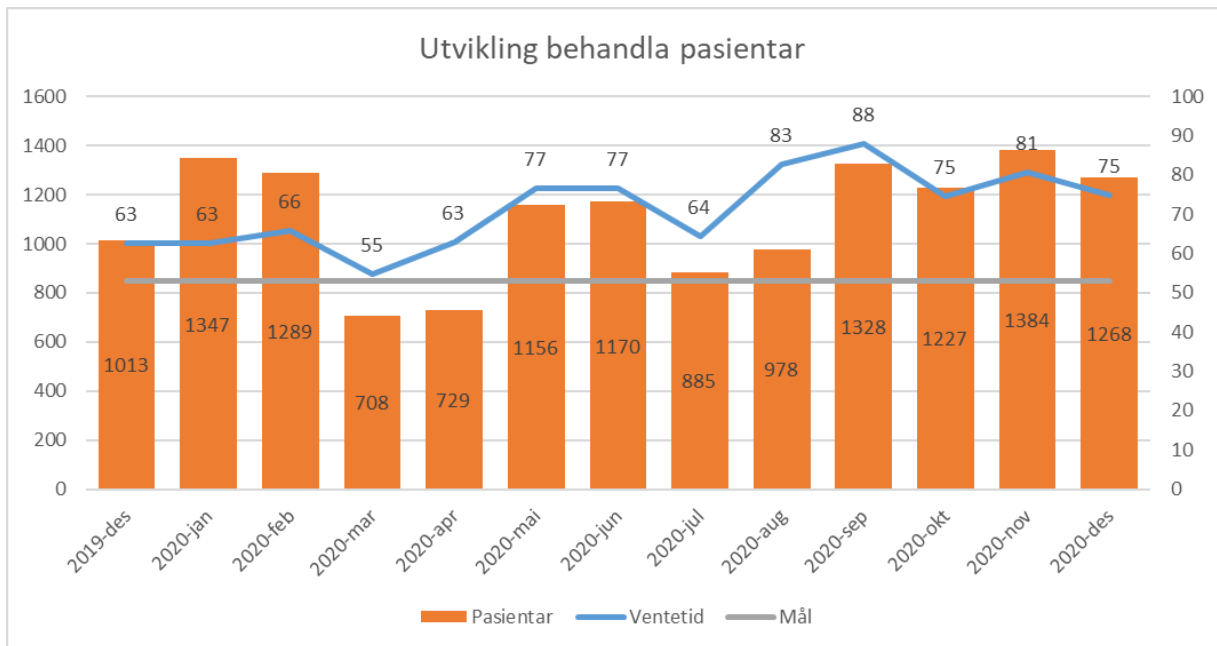

Fristbrot

Einingar med fristbrot	For ventande ved periodeslutt
Augeavdeling	1
Avdeling for akuttmedisin	
Kirurgisk avdeling	2
Kvinneklinikken	2
ØNH - Kjeveavdeling	
Ortopedisk avdeling	16

Ventetid

Ventetid i kalenderdagar	Pasientar	I prosent
1 - 10	233	7 %
11 - 30	525	15 %
31 - 90	1853	53 %
91 - 180	644	19 %
181 - 365	203	3 %
365+	9	0 %
Sum	3469	100 %

Bruk av sjekkliste

